Asociación Bokatas | Memoria de Actividades 2016

1 INTRODUCCIÓN
2 ENTIDADES
3 PROYECTOS
4 FORMACIÓN
5 SENSIBILIZACIÓN E INCIDENCIA POLÍTICA
6 COMUNICACIÓN

1

INTRODUCCIÓN

1.1 MISIÓN
1.2 CRECIMIENTO

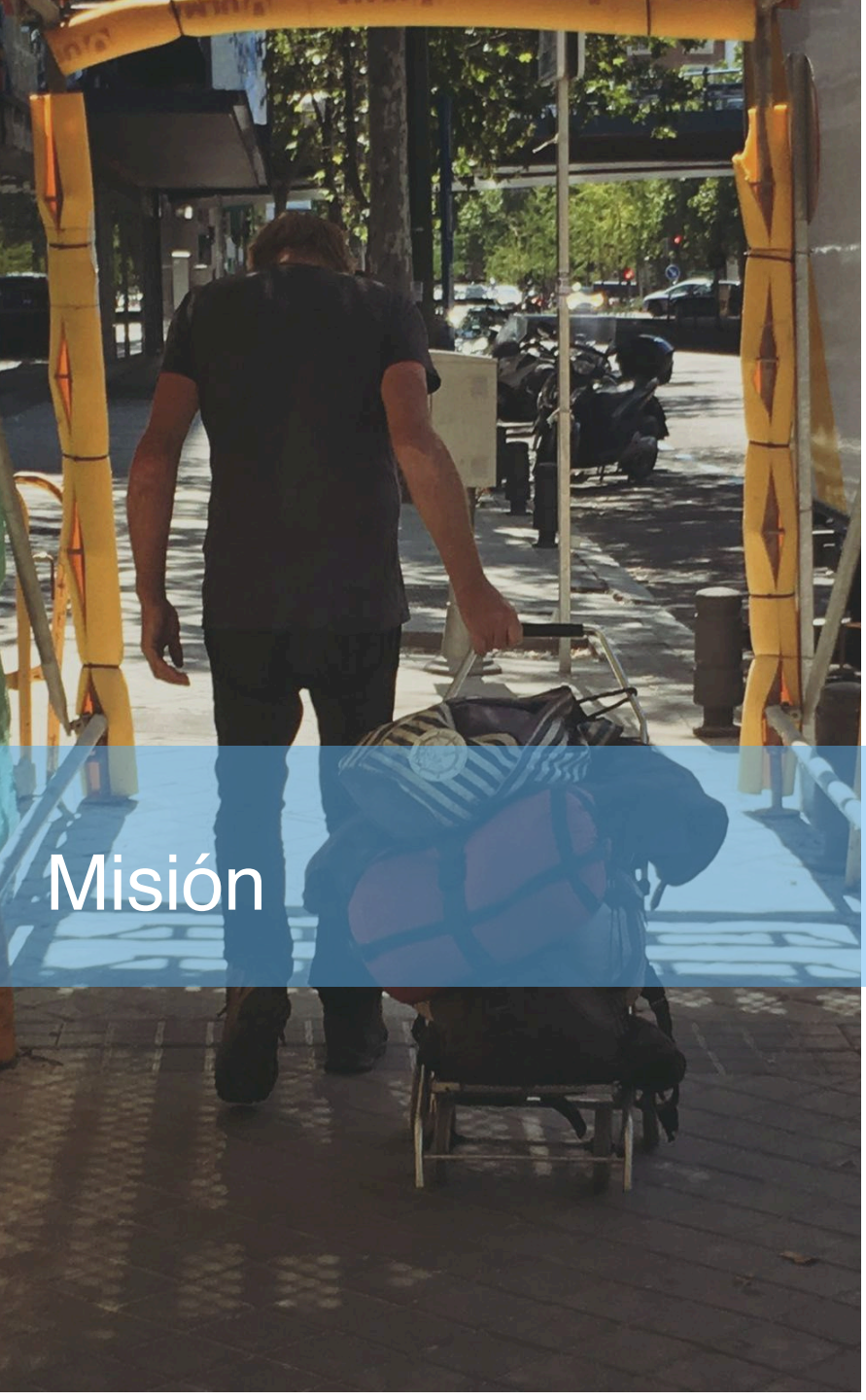

Misión

La **Asociación Bokatas** es una entidad sin ánimo de lucro, de iniciativa social e independiente, formada íntegramente por voluntarios (no hay profesionales remunerados) que desde el año 1996 realizan una labor continuada de acompañamiento a personas sin hogar.

Este acompañamiento se concreta en rutas de calle, en las que el “bokata” nos sirve de excusa para acercarnos a conversar con las personas que están en situación de calle, estrechar lazos de confianza y echar a andar relaciones que abran vías de comunicación para comenzar procesos de acompañamiento basados en el respeto, la escucha y el cariño.

Además les apoyamos con otro tipo de gestiones (acompañamiento a citas médicas, gestión de documentación como RMI, DNI/pasaportes) y actividades de ocio y tiempo libre, etc.

Nuestro **objetivo principal** es acompañar a las personas sin hogar en la situación de calle. Buscamos acabar con la exclusión social de este colectivo, queremos ser puente entre ellos y la sociedad, ser su altavoz.

Soñando con un mundo sin personas sin hogar

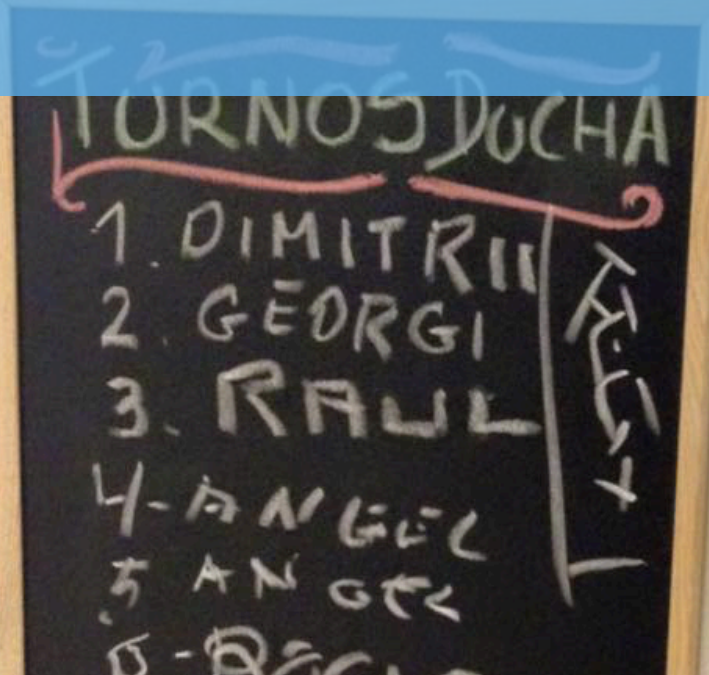

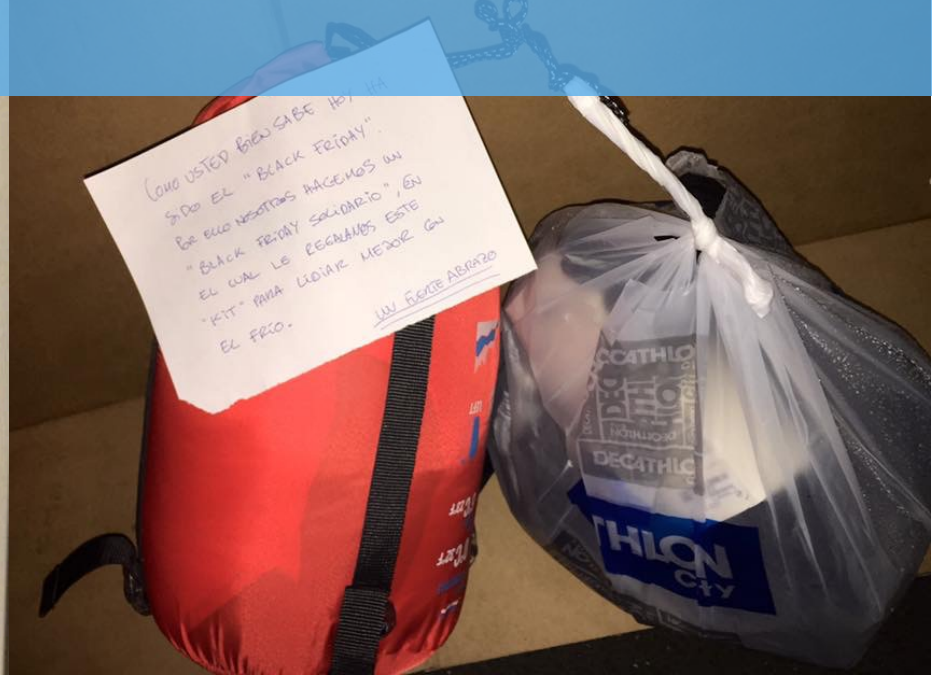

2

ENTIDADES AMIGAS

Dicen que "la unión hace la fuerza" y este año hemos sido más fuertes que nunca, pues hemos incrementando de forma notable el número de ALIANZAS con otras entidades, públicas y privadas. Trabajar en red y sumar fuerzas es clave para poder ser puente con los recursos y ser altavoz de las personas sin hogar, ambos objetivos fundamentales de todo bokatero.

FUNDACIÓN solventia

UNIVERSIDAD PONTIFICIA ICAI ICADE COMILLAS MADRID

jesuitas.es

El Rincón

acompartir

Fundación lo que de verdad importa

Restaurante La Bolera

LIZARRAN Tabernas Selectas

EL SANDWICH MÁS Antonio RODILLA MADRID 1939 FAMOSO DEL MUNDO

Cáritas

ropa x dinero

asjusa letramed www.asjusa.com

RAISFundación

Campodulce CURADOS

Wizner & Co

RRC Regalos S.L.

es por ellos

¡MADRID!

Restaurante El Cuco

KERYGMA CREATIVE GROWTH

samurSOCIAL un compromiso con los ciudadanos y la solidaridad

3

PROYECTOS

Rutas de calle

Los voluntarios salen entre semana de ruta (el día dependerá de las diferentes sedes) repartiendo bocadillos, café y caldo como excusa para pasar un rato con las personas sin hogar.

La idea es que cada voluntario haga siempre la misma ruta para lograr así crear vínculos reales que nos permitan alcanzar una relación de confianza y de respeto mutuo.

Sedes:

- Bernabéu
- San Juan Bautista
- Peñalver
- Comillas
- Arganzuela
- Valencia
- Zaragoza

1. Bernabéu

En cifras

2 salidas semanales de 6 rutas

1.500 Horas en la calle

110 Personas sin hogar atendidas

578 Rutas hechas

90 Voluntarios

2. San Juan Bautista

En cifras

108 Horas en la calle

100 Personas sin hogar atendidas

45 Rutas hechas

15 Voluntarios

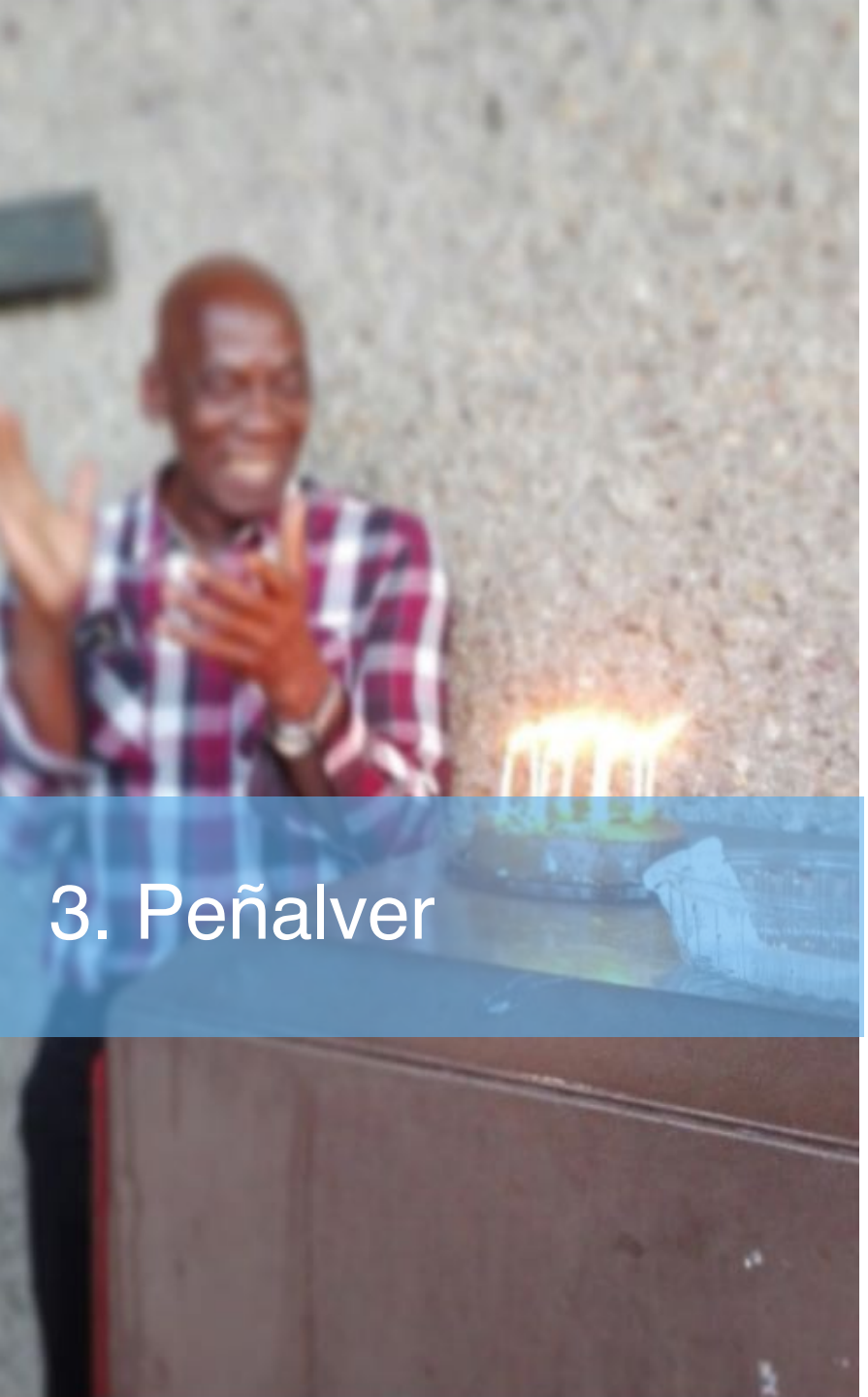

3. Peñalver

En cifras

3 salidas semanales de 3 rutas

1.200 Horas en la calle

65 Personas sin hogar atendidas

433 Rutas hechas

84 Voluntarios

*Este año, H. ha salido de la calle, con el apoyo y ánimo de sus amigos voluntarios de Peñalver.

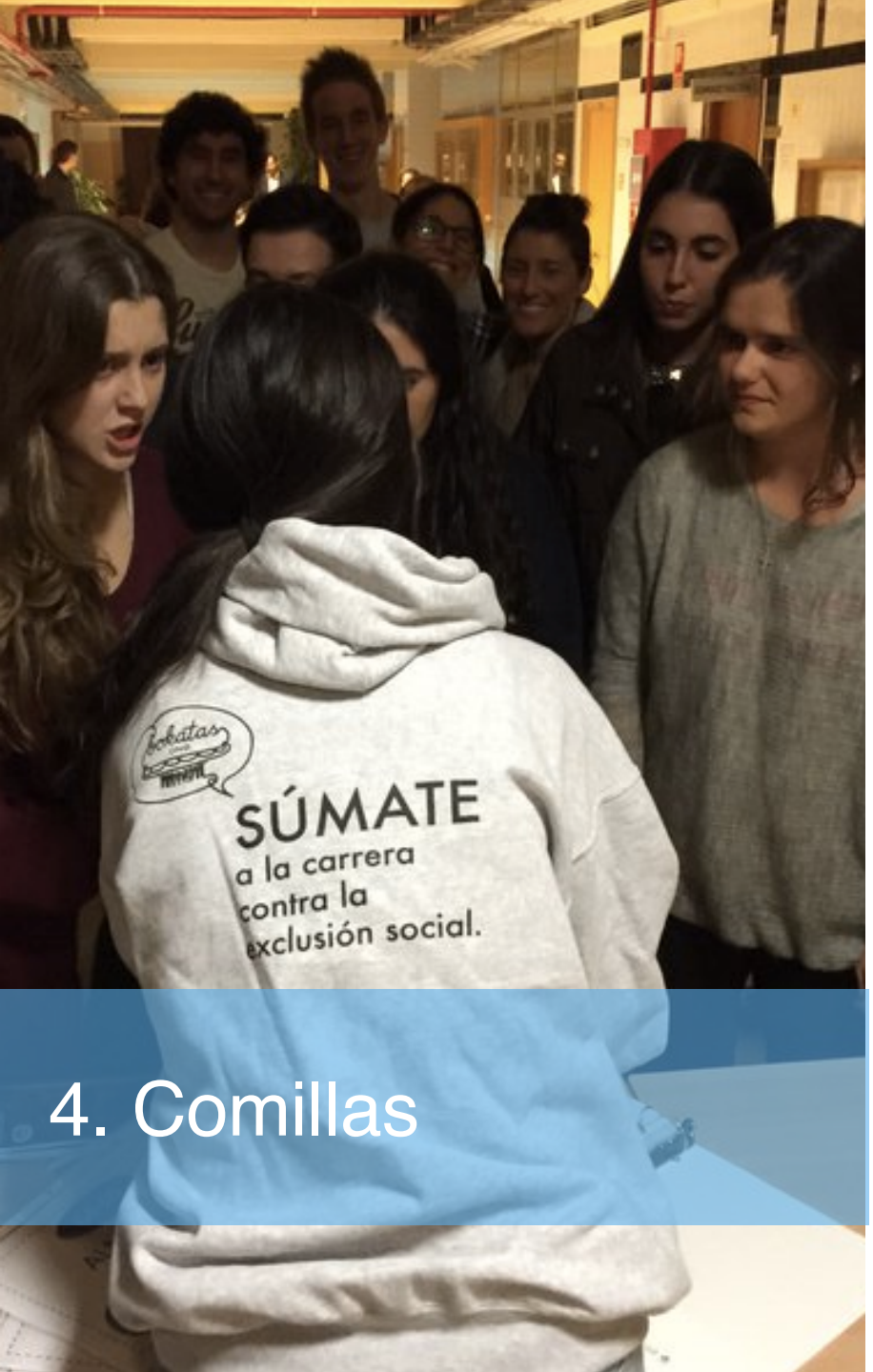

4. Comillas

En cifras

3 salidas semanales de 4 rutas

1.600 Horas en la calle

50 Personas sin hogar atendidas

500 Rutas hechas

55 Voluntarios

*Súmate a la carrera de la exclusión social.

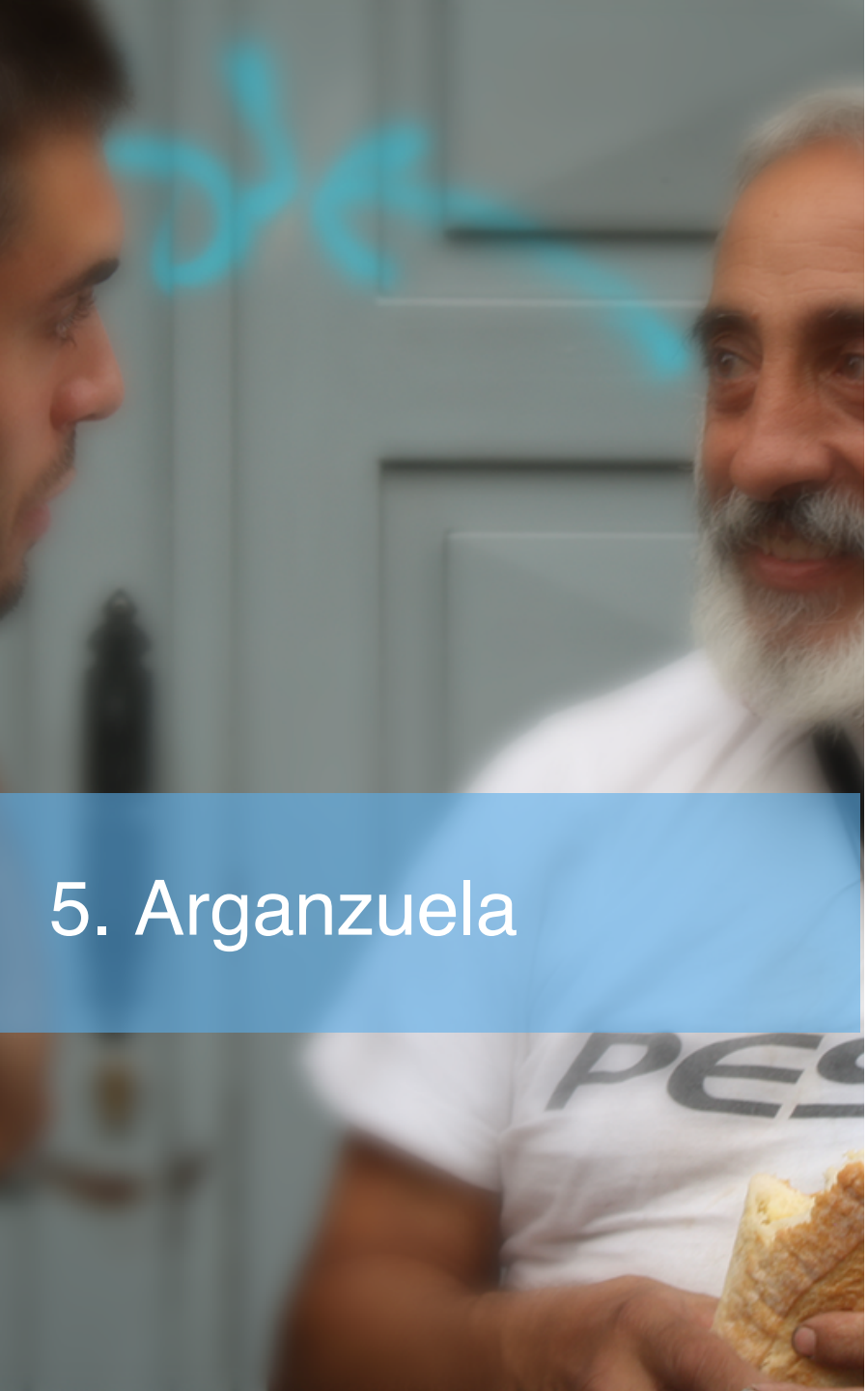

5. Arganzuela

En cifras

2 salidas semanales de 4 rutas

1.100 Horas en la calle

60 Personas sin hogar atendidas

385 Rutas hechas

25 Voluntarios

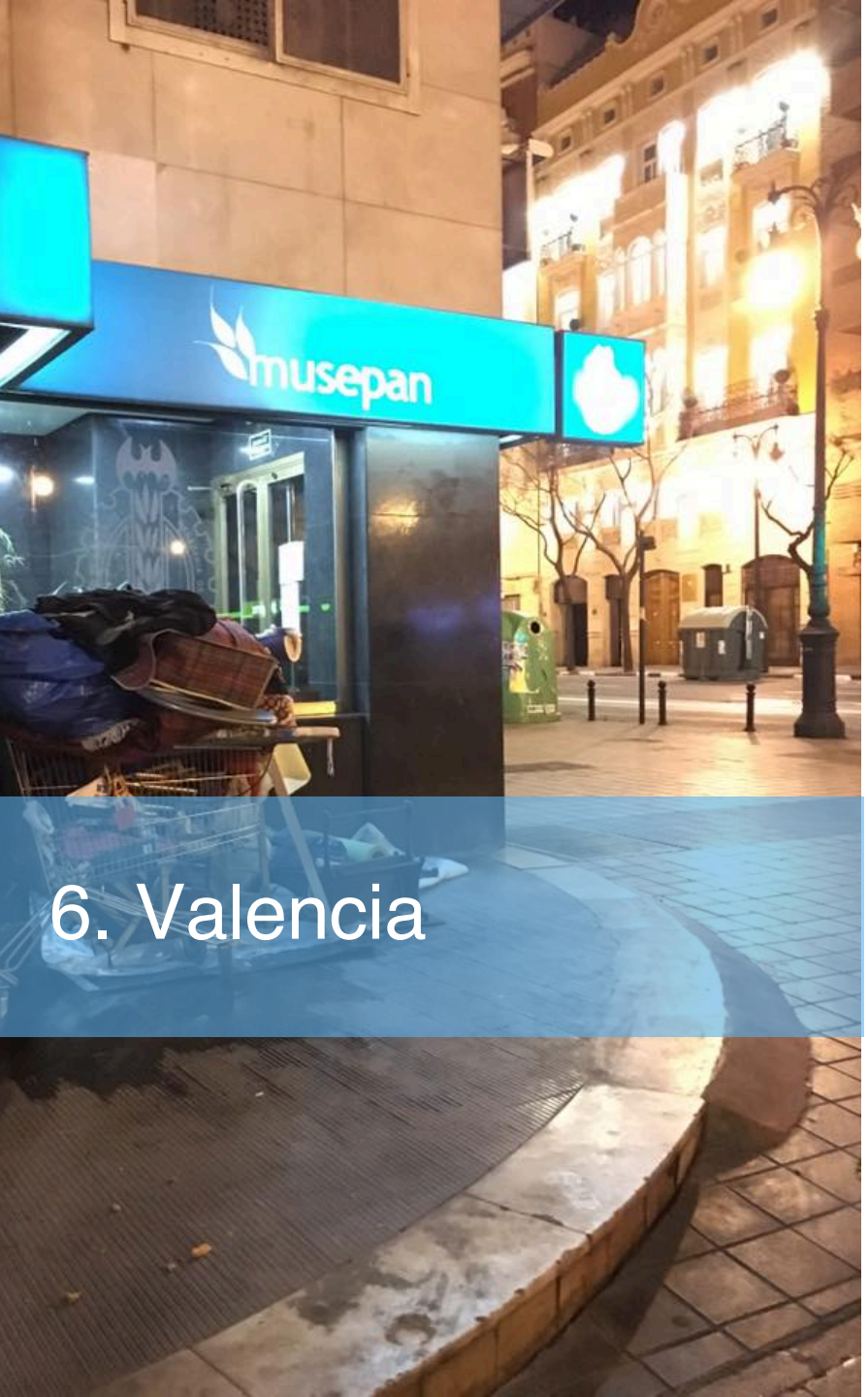

6. Valencia

En cifras

2 salidas semanales de 12 rutas

1.200 Horas en la calle

200 Personas sin hogar atendidas

470 Rutas hechas

80 Voluntarios

7. Zaragoza

En cifras

1 salidas semanales de 6 rutas

960 Horas en la calle

40 Personas sin hogar atendidas

574 Rutas hechas

70 Voluntarios

Voluntarios de Bokatas Zaragoza en la Facultad de Educación de la Universidad de Zaragoza.

Tándem

En cifras

fines de semana

780 Horas en el centro

50 Personas sin hogar atendidas

200 Días juntos

35 Voluntarios

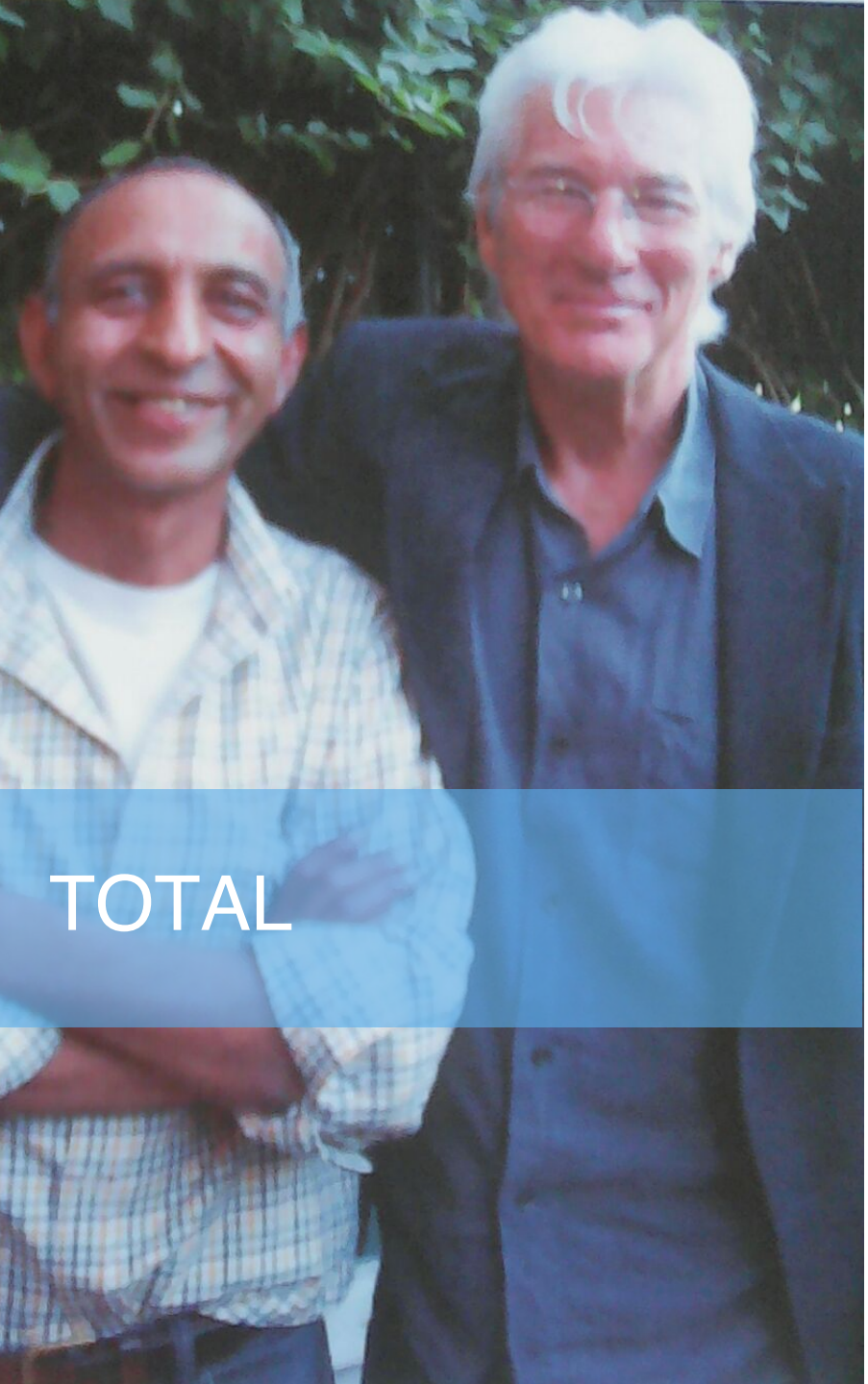

En cifras

8.448 Horas en la calle

625 Personas sin hogar atendidas

2.985 Rutas hechas

454 Voluntarios

En la foto, Rafa con Richard Gere cuando vino al estreno de su película sobre personas sin hogar.

GOLKATAS

Como complemento al acompañamiento de las personas sin hogar mediante rutas de calle y con el ánimo de realizar una aproximación diferente e inclusiva buscamos una iniciativa con la que consiguiéramos romper su rutina de la calle, integrando tanto a voluntarios como a personas sin hogar.

La manera que más nos convence es a través del deporte, formando equipos de fútbol mixtos voluntarios-personas sin hogar. ¿Qué mejor forma de hacerlo que practicando el deporte que más masas mueve en nuestro país? Además de permitir la interacción en un entorno saludable y distendido, el deporte sitúa a todos los jugadores en un mismo nivel y lleva acompañada una serie de valores muy positivos: el compañerismo, el respeto, la superación y la integración en un equipo.
También tenemos un “tercer tiempo” para todos aquellos que no se animen a jugar pero quieran unirse a los jugadores en la merienda que tomamos juntos al terminar el partido. Resultados en cifras:

5 partidos 10 personas sin hogar 15 voluntarios

Homeless meet up Valencia

PERSONAS SIN HOGAR LOCALIZADAS

- Se localizaron a un total de 404 personas.
  - Edad media: 46,7 años.
  - 88% hombres, 9% mujeres, 3% no contesta.
- Se encuestó a 268 personas.
- El 90% de las personas manifestaron dormir habitualmente en la calle.
- Solo el 1,4% de las personas manifestó dormir habitualmente en albergues o centros de noche.

PERSONAS SIN HOGAR EN LA CIUDAD DE VALENCIA
PERSONES SENSE LLAR A LA CIUTAT DE VALÈNCIA

404 Personas en la calle / Persones al carrer

+

204 Personas alojadas / Persones allotjadas

608

Personas sin hogar / Persones sense llar

Visita al Museo del Prado

‘

NAVIDAD

Las Navidades son unos días delicados para personas que viven en situación de calle, desde Bokatas hacemos distintas acciones encaminadas a acompañarles con más intensidad y a sensibilizar a la sociedad:

- Celebración de cenas de Navidad por sede
- Rutas especiales por Nochebuena
- Preparación conjunta de los regalos de Reyes y rosconada de celebración

La barbacoa se hizo en julio de 2016 en casa de una voluntaria y fue todo un éxito!

Voluntarios y personas sin hogar quedamos en el Bernabéu y fuimos en autocar hasta la sierra de Madrid.

Todos pidieron repetir.

BBQ 2016 Colmenar

5

Iniciativas de formación sensibilización e incidencia política

`

Voluntariado Express

El VX consiste en recaudar dinero en un solo día (periodo de recaudación máximo 9 horas) para esa misma tarde comprar material de abrigo y repartirlo a las personas sin hogar en 12 ciudades: Madrid, Barcelona, Granada, Santander, Valencia, Valladolid, Bilbao, Sevilla, Pamplona, San Sebastián, Zaragoza y Alicante. El funcionamiento fue exactamente el mismo que el de años anteriores. Se recaudaron **€ 96.823** en 9 horas, por lo que esa misma noche en la que se recaudó el dinero se pudo abrigar a cerca de **900 Personas Sin Hogar entre las 12 ciudades.**

IMPLICACIÓN DE BOKATAS

Bokatas es fundamental en la organización del Voluntariado Express. Participó activamente en la localización de PSH en Madrid, organización de rutas y logística en el reparto de cada ruta (voluntarios de Bokatas en todas las rutas)

50 Voluntarios de Bokatas que participaron

Repercusión: gracias a la implicación de Bokatas y a la difusión que tuvo el VX, durante unos días se puso más en el mapa a las personas sin hogar. También muchos voluntarios express que acudieron ese día para realizar una actividad con personas sin hogar por primera vez, se animaron después a ser nuevos voluntarios de Bokatas

Gracias a la colaboración de clínica **Martinez de Carneros**; más de 30 personas sin hogar fueron revisadas de la vista en El Centro de Acompañamiento Tandem. La vista es un factor fundamental para tener una buena calidad de vida. Los profesionales de la clínica hicieron múltiples pruebas a las personas indicando consejos útiles en los casos pertinentes. Una vez hecha la revisión, realizaron informes sobre la visión de cada uno y gracias a la aportación de la **óptica Blanche & Mutton** pudieron proporcionar gafas a las personas que lo necesitaban.

Revisión ocular

Participación en la feria del voluntariado del **CEU**

Participación en **VOLUNFAIR**

Sensibilización en la **FSTA** del Colegio Nuestra Sra del Recuerdo

Charla Mesa Redonda USJ (Zaragoza)

Congreso nacional de cofradías (Zaragoza)

VOLUNFAIR

Sesiones informativas de voluntariado

Colaboración con las **Universidades San Pablo CEU y Universidad Francisco de Vitoria:** un total de 15 alumnos hicieron sus prácticas de Acción Social

- En el recuento han participado **655 voluntarios** que recorrieron los 21 distritos haciendo hincapié en estaciones de tren, aeropuerto, metro, parques, entre otras zonas

- **Centro, Arganzuela, Moncloa-Aravaca, Chamberí y Salamanca** son los distritos en donde se concentra un mayor número de personas durmiendo en la calle

- El **número de personas sin hogar** que hay en la ciudad de Madrid son **2059**: 1.121 se encuentran en centros municipales y de la Red FACIAM; 414 viven en pisos o pensiones; datos a los que hay que sumar las 524 personas detectadas en la calle

Recuento PSH

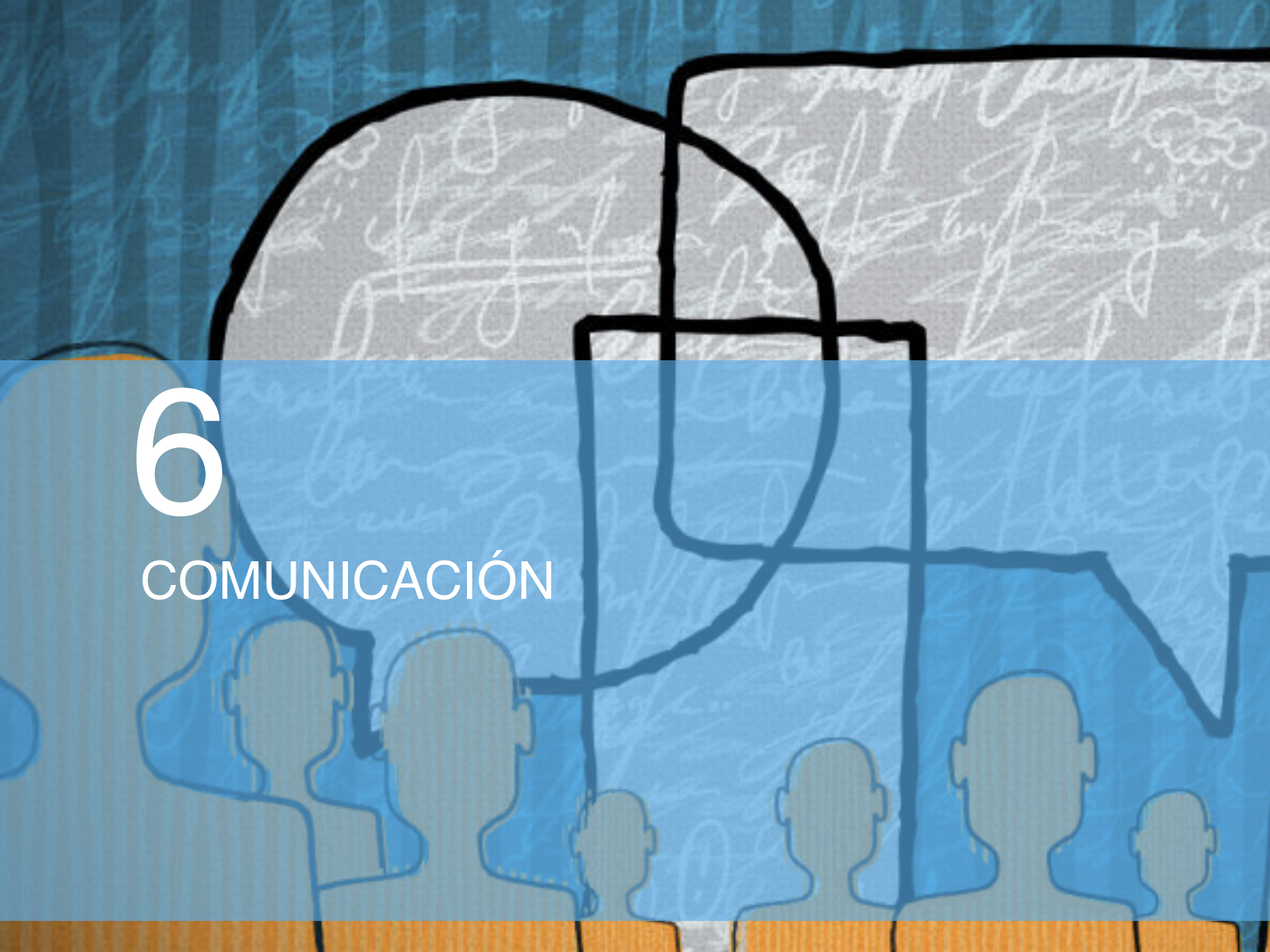

6

COMUNICACIÓN

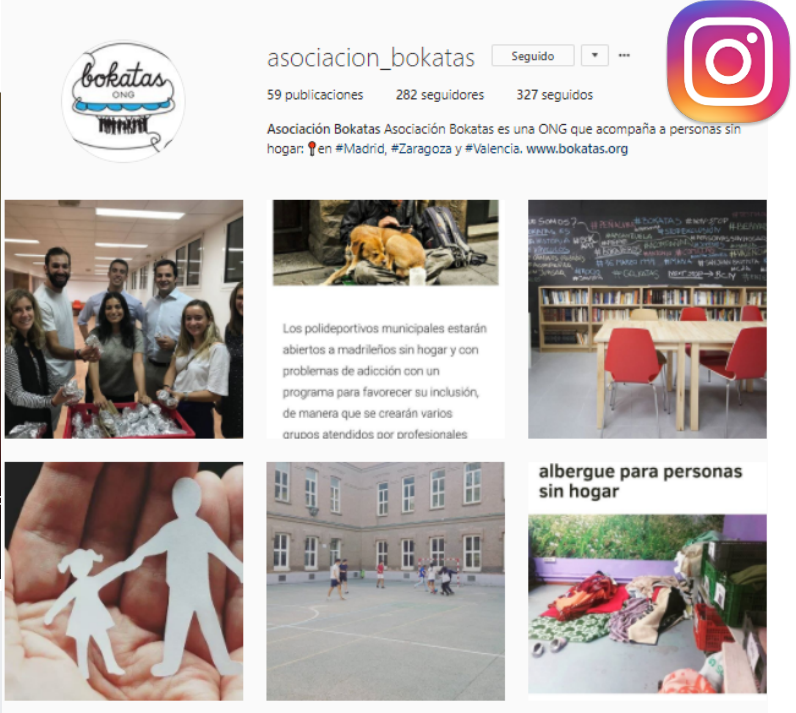

Para acabar con la exclusión de las personas sin hogar, la sociedad tiene que saber que está situación existe, está en nuestras calles. Sensibilizar es gritar a los cuatro vientos la dureza de calle, hacer al mundo partícipe de ello. Sólo así, el mundo cambiará su mirada.

#MAKINGVISIBLETHEINVISIBLE

MEDIOS

Renovación **página web**

Lanzamiento canal **Instagram**

Video navideño con más de 4.000 reproducciones

Manequin Challenge Valencia más de 3.000 reproducciones.

europapress / sociedad

¿Se debe dar dinero a las personas sin hogar?

BOKATAS, PERSONAS SIN HOGAR / 3 JULIO, 2016 / por Bokatas / 0 Comentarios / Share

Campaña de verano – Bokatas

980 botellas de agua fría y más de 650 granizados de limón para las personas sin hogar

BOKATAS NEWS

MEDIOS

Campaña de **verano**

Producción de material corporativo (RRC regalos)

Artículo *"¿Se debe dar dinero a las personas sin hogar?"* junto a F.Vidal.

Feria de voluntariado San Pablo CEU

Visita de **Begoña Villacís** a proyecto Bokatas.

6 newsletters

El lenguaje del
cariño
no entiende de
exclusiones sociales

Bella la vida es, con vuestro existir
Orgullo de Dios sois
Kilates infinitos del oro más puro
Angeles del cielo, en la tierra
Tenerlos por amigos, el mayor tesoro
Amigos de mi alma sois